

OPD/045/2017

San Agustín Tlaxiaca, Hgo., 13 de Enero de 2017

Xuse

L.C.E. JUAN LUIS GARCÍA HERNÁNDEZ
DIRECTOR GENERAL DE EGRESOS
SECRETARÍA DE FINANZAS Y ADMINISTRACIÓN
P R E S E N T E .



Por medio del presente me permito enviarle el Archivo del Nivel Financiero a través del Portal Aplicativo del Formato Único de la SHCP, del Fondo de Aportaciones para la Educación Tecnológica y de Adultos (FAETA), correspondiente al 4to. Trimestre del ejercicio 2016.

Sin otro particular por el momento, me reitero a sus apreciables órdenes



ATENTAMENTE
"ORGULLOSAMENTE CONALEP"

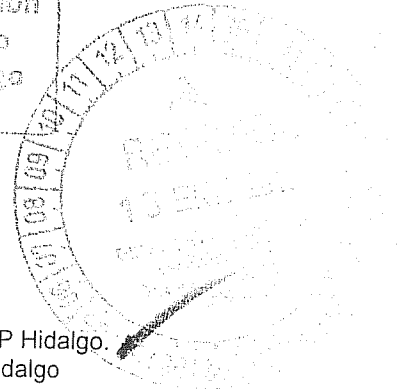
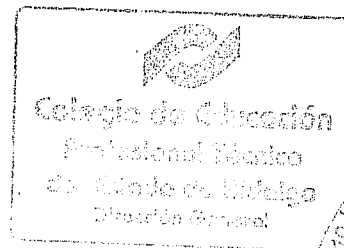

[Signature]
LIC. ARMANDO HERNÁNDEZ TELLO
DIRECTOR GENERAL DE CONALEP HIDALGO

c.c.p.- L.C. Dulce María Habib Tapia.-Directora de Administración de Recursos del CONALEP Hidalgo.
Ing. Rodolfo Alonso Reséndiz.- Director de Planeación y Evaluación del CONALEP Hidalgo

AHT/DMHT**[Signature]*



SECRETARÍA DE FINANZAS Y ADMINISTRACIÓN
 FORMATO DEL EJERCICIO, DESTINO, RESULTADOS DEL GASTO FEDERALIZADO Y REINTEGROS
 EJERCICIO 2016 4TO TRIMESTRE
 ENTE PÚBLICO: COLEGIO DE EDUCACIÓN PROFESIONAL TÉCNICA DEL ESTADO DE HIDALGO

FER

PROGRAMA O FONDO	OBRA / ACCIÓN / PROYECTO	MODIFICADO	DEVENGADO	PAGADO	REINTEGRO	
					CAPITAL	RENDIMIENTOS
FAETA	ACTIVIDADES CULTURALES, DEPORTIVAS Y RECREATIVAS	\$ 57,412.00	\$ 41,716.50	\$ 41,716.50		\$ 35,762.43
FAETA	ADECUACIÓN CURRICULAR	\$ 96.00	\$ 66.21	\$ 66.21		
FAETA	ADMINISTRACIÓN CENTRAL	\$ 1,176,920.00	\$ 1,126,526.97	\$ 1,126,526.97		
FAETA	ADMINISTRACIÓN REGIONAL	\$ 1,833,821.52	\$ 1,770,751.64	\$ 1,770,751.64		
FAETA	BECAS	\$ 21,579.00	\$ 19,264.29	\$ 19,264.29		
FAETA	CAPACITACIÓN Y ACTUALIZACIÓN DEL PERSONAL DOCENTE	\$ 134,435.00	\$ 121,230.50	\$ 121,230.50		
FAETA	DIFUSIÓN INSTITUCIONAL	\$ 308,406.00	\$ 307,869.23	\$ 307,869.23		
FAETA	EVALUACIÓN DEL DESEMPEÑO ESCOLAR	\$ 61,044.50	\$ 40,395.58	\$ 40,395.58		
FAETA	EVALUACIÓN EDUCATIVA	\$ 8,959.60	\$ 4,912.04	\$ 4,912.04		
FAETA	EVALUACIÓN INSTITUCIONAL	\$ 15,813.90	\$ 10,597.32	\$ 10,597.32		
FAETA	MANTENIMIENTO PREVENTIVO Y CORRECTIVO	\$ 322,870.00	\$ 314,760.66	\$ 314,760.66		
FAETA	NORMAS TÉCNICAS DE COMPETENCIA LABORAL	\$ 6,142.00	\$ 4,182.68	\$ 4,182.68		
FAETA	SERVICIOS PERSONALES	\$ 56,793,331.80	\$ 54,615,235.17	\$ 54,615,235.17		
FAETA	SISTEMAS DE INFORMACIÓN	\$ 6,301.50	\$ 4,542.64	\$ 4,542.64		
FAETA	SUPERVISIÓN DE PLANTELES	\$ 5,350.00				
FAETA	VINCULACIÓN	\$ 47,805.00	\$ 47,765.46	\$ 47,765.46		
TOTAL:		\$ 60,800,287.82	\$ 58,429,816.99	\$ 58,429,816.89		

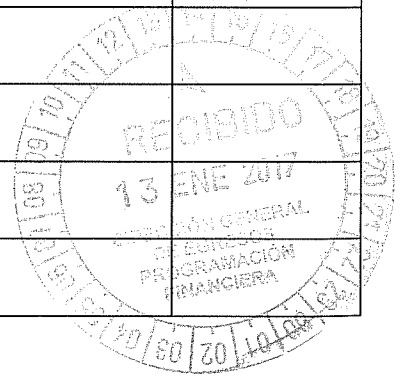

ELABORÓ
 L.C. DULCE MARIA HABIB
 TAPIA DIRECTORA DE
 ADMON. DE RECURSOS

Vo. Bo.
 ING. NOE SALAS MEJIA
 D.G.P.YC.

Vo. Bo.
 L.C.E. JUAN LUIS GARCÍA
 HERNÁNDEZ DIRECTOR
 GENERAL DE EGRESOS

NOTA: CIFRAS ACUMULADAS AL TRIMESTRE CORRESPONDIENTE



INFORME DEL 4TO TRIMESTRE 2016
NIVEL FINANCIERO

FNF

ÓRGANO RECTOR: SEP HIDALGO DATOS DEL ENLACE ADMINISTRATIVO:
 UNIDAD PRESUPUESTAL: CONALEP HIDALGO NOMBRE: C. P. JESÚS VITE RESÉNDIZ
 NOMBRE DEL FONDO O PROGRAMA: FAETA CARGO: AUDITORIAS
 ENCARGADO DEL FONDO: LICENCIADO ARMANDO HERNÁNDEZ TELLO CORREO ELECTRÓNICO: tepei_aca@hotmail.com
 EJERCICIO: 2016 TELÉFONO(S): 7717186178, 7717186168 ext 101

RECURSOS RADICADOS POR LA SECRETARÍA DE FINANZAS Y ADMINISTRACIÓN
 MINISTRACIONES DIRECTAS

N°	PARTIDA GENÉRICA	MUNICIPIO O COBERTURA ESTATAL	MONTO DE RECURSO PRESUPUESTAL:				OBSERVACIONES
			AUTORIZADO	MINISTRADO	EJERCIDO	PAGADO	
113		COBERTURA ESTATAL	\$ 17,108,811.76	\$ 17,108,811.76	\$ 16,855,139.25	\$ 16,855,139.25	
121		COBERTURA ESTATAL	\$ 13,878,566.18	\$ 13,878,566.18	\$ 13,249,411.18	\$ 13,249,411.18	
131		COBERTURA ESTATAL	\$ 4,506,883.95	\$ 4,506,883.95	\$ 4,506,883.95	\$ 4,506,883.95	
132		COBERTURA ESTATAL	\$ 4,705,426.67	\$ 4,705,426.67	\$ 4,705,426.67	\$ 4,705,426.67	
141		COBERTURA ESTATAL	\$ 2,458,540.67	\$ 2,458,540.67	\$ 2,457,163.41	\$ 2,457,163.41	
142		COBERTURA ESTATAL	\$ 1,072,430.17	\$ 1,072,430.17	\$ 1,072,430.17	\$ 1,072,430.17	
143		COBERTURA ESTATAL	\$ 428,971.56	\$ 428,971.56	\$ 428,971.56	\$ 428,971.56	
144		COBERTURA ESTATAL	\$ 570,216.16	\$ 570,216.16	\$ 448,013.37	\$ 448,013.37	
154		COBERTURA ESTATAL	\$ 3,178,621.17	\$ 3,178,621.17	\$ 3,178,621.17	\$ 3,178,621.17	
159		COBERTURA ESTATAL	\$ 5,741,554.18	\$ 5,741,554.18	\$ 5,741,554.18	\$ 5,741,554.18	
171		COBERTURA ESTATAL	\$ 3,143,309.34	\$ 3,143,309.34	\$ 1,971,620.27	\$ 1,971,620.27	
211		COBERTURA ESTATAL	\$ 49,903.80	\$ 49,903.80	\$ 31,931.79	\$ 31,931.79	
212		COBERTURA ESTATAL	\$ 5,840.20	\$ 5,840.20	\$ 5,319.51	\$ 5,319.51	
214		COBERTURA ESTATAL	\$ 107,236.50	\$ 107,236.50	\$ 97,188.81	\$ 97,188.81	
246		COBERTURA ESTATAL	\$ 1,901.00	\$ 1,901.00	\$ 1,426.08	\$ 1,426.08	
247		COBERTURA ESTATAL	\$ 200.00	\$ 200.00	\$ -	\$ -	
249		COBERTURA ESTATAL	\$ 6,000.00	\$ 6,000.00	\$ 5,999.98	\$ 5,999.98	
261		COBERTURA ESTATAL	\$ 19,701.00	\$ 19,701.00	\$ 7,032.30	\$ 7,032.30	
272		COBERTURA ESTATAL	\$ 180.00	\$ 180.00	\$ -	\$ -	
273		COBERTURA ESTATAL	\$ 57,412.00	\$ 57,412.00	\$ 41,716.50	\$ 41,716.50	
291		COBERTURA ESTATAL	\$ 961.00	\$ 961.00	\$ 820.76	\$ 820.76	
311		COBERTURA ESTATAL	\$ 892,800.67	\$ 892,800.67	\$ 889,833.67	\$ 889,833.67	
313		COBERTURA ESTATAL	\$ 151,804.00	\$ 151,804.00	\$ 79,830.65	\$ 79,830.65	
314		COBERTURA ESTATAL	\$ 306,865.00	\$ 306,865.00	\$ 283,989.91	\$ 283,989.91	
323		COBERTURA ESTATAL	\$ 284,133.85	\$ 284,133.85	\$ 281,657.03	\$ 281,657.03	
336		COBERTURA ESTATAL	\$ 4,872.00	\$ 4,872.00	\$ 4,872.00	\$ 4,872.00	
338		COBERTURA ESTATAL	\$ 1,185,385.00	\$ 1,185,385.00	\$ 1,182,363.39	\$ 1,182,363.39	
352		COBERTURA ESTATAL	\$ 61,300.00	\$ 61,300.00	\$ 61,300.00	\$ 61,300.00	
355		COBERTURA ESTATAL	\$ 194,560.00	\$ 194,560.00	\$ 194,555.54	\$ 194,555.54	
358		COBERTURA ESTATAL	\$ 179,823.00	\$ 179,823.00	\$ 172,748.71	\$ 172,748.71	
362		COBERTURA ESTATAL	\$ 343,875.00	\$ 343,875.00	\$ 343,787.04	\$ 343,787.04	
372		COBERTURA ESTATAL	\$ 4,500.00	\$ 4,500.00	\$ -	\$ -	
375		COBERTURA ESTATAL	\$ 17,822.00	\$ 17,822.00	\$ 2,270.00	\$ 2,270.00	
383		COBERTURA ESTATAL	\$ 121,000.00	\$ 121,000.00	\$ 118,250.00	\$ 118,250.00	
392		COBERTURA ESTATAL	\$ 8,880.00	\$ 8,880.00	\$ 7,688.05	\$ 7,688.05	
		TOTAL	\$ 60,800,287.82	\$ 60,800,287.82	\$ 58,429,816.89	\$ 58,429,816.89	

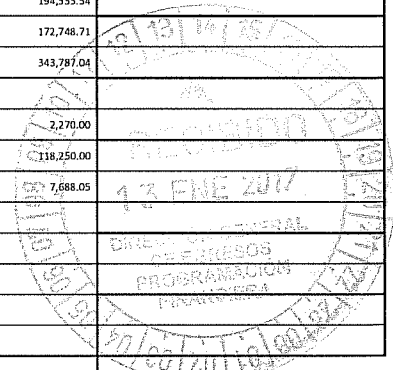

NOTA: EL FORMATO DEBE LLENARSE POR FONDO FEDERAL Y CIFRAS ACUMULADAS AL TRIMESTRE CORRESPONDIENTE

ELABORÓ
ING. RODOLFO J. BENSO RESÉNDIZ
DIRECTOR DE PLANEACIÓN Y EVALUACIÓN

REVISÓ
L.C. DULCE MARÍA HABIB TAPIA
DIRECTORA DE ADMINISTRACIÓN DE RECURSOS

AUTORIZÓ
LIC. ARMANDO HERNÁNDEZ TELLO
DIRECTOR GENERAL DEL CONALEP HIDALGO

Avances

Información general del Proyecto y estatus del flujo

Avance Financiero Acumulado al Trimestre

Estado	Comprometido	Devengado	Ejercido	Pagado	Avance	Observaciones
	\$599,999.80	\$599,999.80	\$599,999.80	\$599,999.80	%100.00	se cumplio con la meta

Avance Físico Acumulado al Trimestre

Unidad de Medida	Acumulado	Avance	Observaciones
Equipamiento			
Equipamiento			
Equipamiento			
Equipamiento	100.00	%100.00	se cumplio la meta del convenio

Guardar Información

Localización

Latitud: 20.12236

Longitud: -98.737001

Dirección: Circuito Ex Hacienda de la Concepción lote 17 San Juan Tilcuaatla Municipio de San Agustín Tlaxiaca

Actualizar dirección  Ver dirección