

INFORME

Indicador Táctico: Porcentaje de Planteles del Colegio de educación Profesional Técnica del Estado de Hidalgo que implementaron un programa para el fomento del enfoque de interculturalidad.

CONALEP Hidalgo, desarrollo el Programa de Interculturalidad, con el propósito de que los estudiantes por medio del personal docente, intercambien y comuniquen las diferencias entre grupos culturales, exponiendo que todas las culturas son igualmente dignas y merecedoras de respeto, promover los derechos, inducir en la convivencia de personas con saberes, prácticas y valores diferentes en un espacio en común, reconociendo la diversidad con el objetivo de incluir, el respeto mutuo, intercambio comunitario, comprensión de los distintos puntos de vista, interacción equitativa. Generando en nuestros estudiantes el conocimiento y respeto de su propia cultura, para que se apropien de ella.

Por lo anterior en los seis planteles del Colegio, se realizaron una serie de actividades para incidir en su apreciación por la diversidad.

PLANTEL	ACTIVIDAD	ALUMNOS BENEFICIADOS
Pachuca	Boot Cam	3744
Pachuca II		
Tizayuca	Jornada Nacional de Resiliencia	
Tulancingo		
Tepejí del Río	Festejo de día de Muertos	
Villa de Tezontepec		

América Serrano Reséndiz
Directora de Formación Técnica y Capacitación



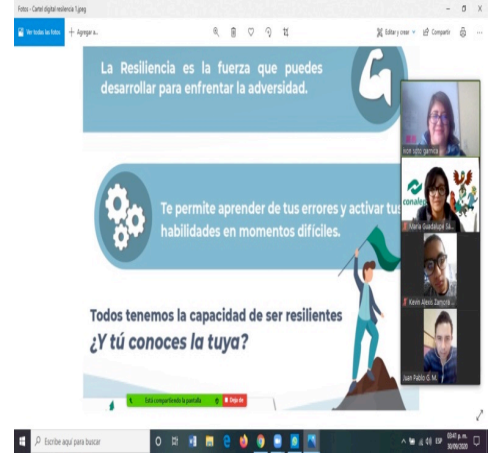
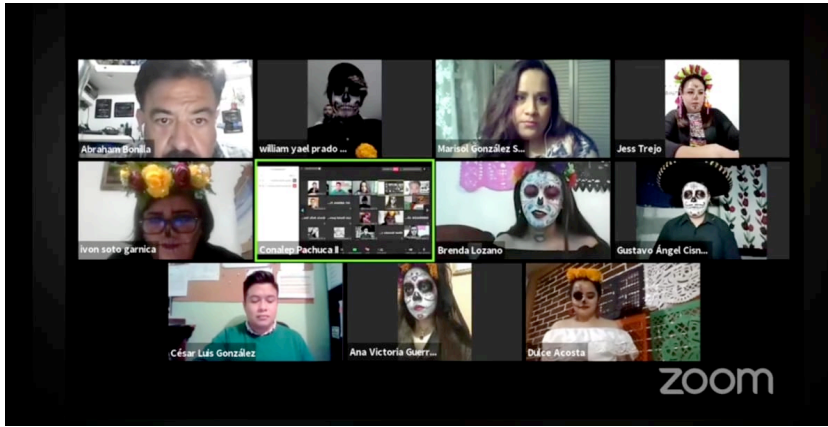

BOOT Camp Líderes del mañana

EDUCACIÓN conalep

Temática: **Inclusión**

Colegio Estatal	Dobble	Cuenta cuentos	Anagrama inclusivo	Gemas	Wordwall	Resultado final
Campeche	20	70	107	6	50	84
Cd. de México	10	70	102	0	0	61
Durango	20	70	57	18	10	58
Hidalgo	60	100	0	6	0	55
Jalisco	0	0	47	0	0	16
Querétaro	50	90	105	0	30	92
Tlaxcala	10	80	71	0	10	57

J

